

Collaborazioni con studi legali

Lo "Studio Attivamente, psicologia e formazione-dr. Luigi Rea", offre allo Studio Legale **una prima analisi documentale ed un primo colloquio con la parte, totalmente libero da oneri.** Definita la situazione nel dettaglio, qualora si intenda affidare allo Studio la consulenza di parte, si procederà con le varie fasi successive, per le quali sarà presentato un preventivo.

Test specifici utilizzati dallo Studio

Lo Studio impiega come ausilio testologico i più importanti e collaudati reattivi mentali utilizzati in ambito peritale - forense, fra i quali:

- ❖ PSICODIAGNOSTICA RORSCACH
- ❖ MMPI II - MMPI A
- ❖ MILLON TEST
- ❖ TEST GRAFICI
- ❖ T.A.T
- ❖ SCALA WAIS - R E MATRICI PROGRESSIVE DI RAVEN

Studio  **Attivamente**

Psicologia e Formazione, dr. Luigi Rea

Via La Cupa 23/25, 03037 Pontecorvo (FR)

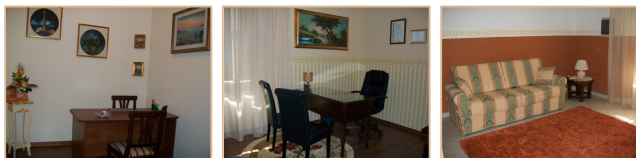

consulenze 320 6959233 segreteria 320 6959223

www.studioattivamente.it
rea18010@ordinepsicologilazio.postecert.it

La consulenza psicologica
in ambito peritale forense



"Studio Attivamente"
psicologia e formazione, dr. Luigi Rea

LO STUDIO ATTIVAMENTE

Lo “Studio Attivamente, psicologia e formazione-dr. Luigi Rea”, nasce dalla volontà di allestire un ambiente in cui le persone possano essere supportate a sviluppare a pieno il proprio potenziale umano, professionale e scolastico. Le attività dello Studio sono progettate per venire incontro a bisogni specifici di sviluppo e cambiamento della persona, inserita all'interno dei suoi vari ambienti sociali.

Lo Studio opera su tre versanti distinti, ognuno dotato di spazi e competenze specifiche:

- ❖ La psicologia clinica
- ❖ La psicologia del lavoro
- ❖ La psico diagnosi e la consulenza in ambito forense

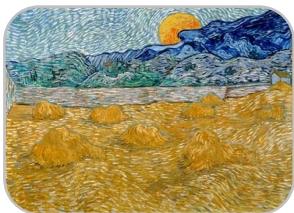

PSICODIAGNOSI e CONSULENZE IN AMBITO FORENSE

La **psicodiagnosi** è un ambito specifico di **intervento della psicologia**, destinato alla corretta individuazione e descrizione dei tratti e del funzionamento psichico della persona. Lo Studio effettua prestazioni psicodiagnostiche e consulenze anche sul versante forense, potendo contare su una conoscenza approfondita e specifica del processo psicodiagnostico - peritale e dei principali test psicometrici.

Le aree di intervento e consulenza dello Studio riguardano sia l'ambito civile che penale.

- ❖ **valutazione del danno psicologico ai fini della richiesta di risarcimento:** lutto doloso/colposo, nascita indesiderata (*danno subito la coppia parentale non essendo stata informata di gravi malformazioni e disabilità del feto, essendo questa omissione lesiva del diritto all'autodeterminazione della donna ad interrompere la gravidanza*), menomazione fisica e sensoriale, danno alla sfera, mobbing, stalking, da colpa professionale, carcerazione ingiusta, abuso e violenze, incidenti, infortuni sul lavoro
- ❖ **valutazione delle capacità genitoriali** e di care giving della coppia o della persona (saper prestare cura e sostegno), in prospettiva di **affidamenti, adozioni, acquisizione - perdita potestà genitoriale.**
- ❖ **valutazione attendibilità testimonianza e comportamentale ai fini probatori.**

ITER PERITALE ED AUSILI TESTOLOGICI

L'iter peritale seguito dallo Studio è conforme a quanto previsto dalle linee guida dell'ordine professionale di appartenenza, per ciò concerne la valutazione e la perizia psicologica in ambito forense. Esso prevede varie fasi operative che integrano l'analisi dello stato psicologico del cliente ed eventuale compromissione, con un'attenta analisi degli atti legali

L'iter peritale attuato dallo Studio per la valutazione del danno psicologico

- ❖ **ANALISI DOCUMENTALE.** (atti legali, documentazione medica, precedenti relazioni)
- ❖ **CONTATTO CON IL CLIENTE.** Anamnesi familiare, fisiologica, patologica remota e prossima, psicopatologica, lavorativa e scolastica
- ❖ **ESAME PSICHICO** colloqui clinici ed accertamento testologico
- ❖ **DIAGNOSI E DEFINIZIONE DEL NESSO CAUSALE.** Se e in che misura il fatto in esame ha prodotto variazioni, alterazioni, a livello del funzionamento psichico
- ❖ **QUANTIFICAZIONE DEL DANNO.** percentuale di compromissione della funzione/area psicologica rispetto al pre trauma:
danno gravissimo 76 -100%- grave 51 - 75 - medio 31 - 50 %- moderato 16 - 30%- lieve 6 -15 %
- ❖ **DEFINIZIONE DELLA RELAZIONE PERITALE**